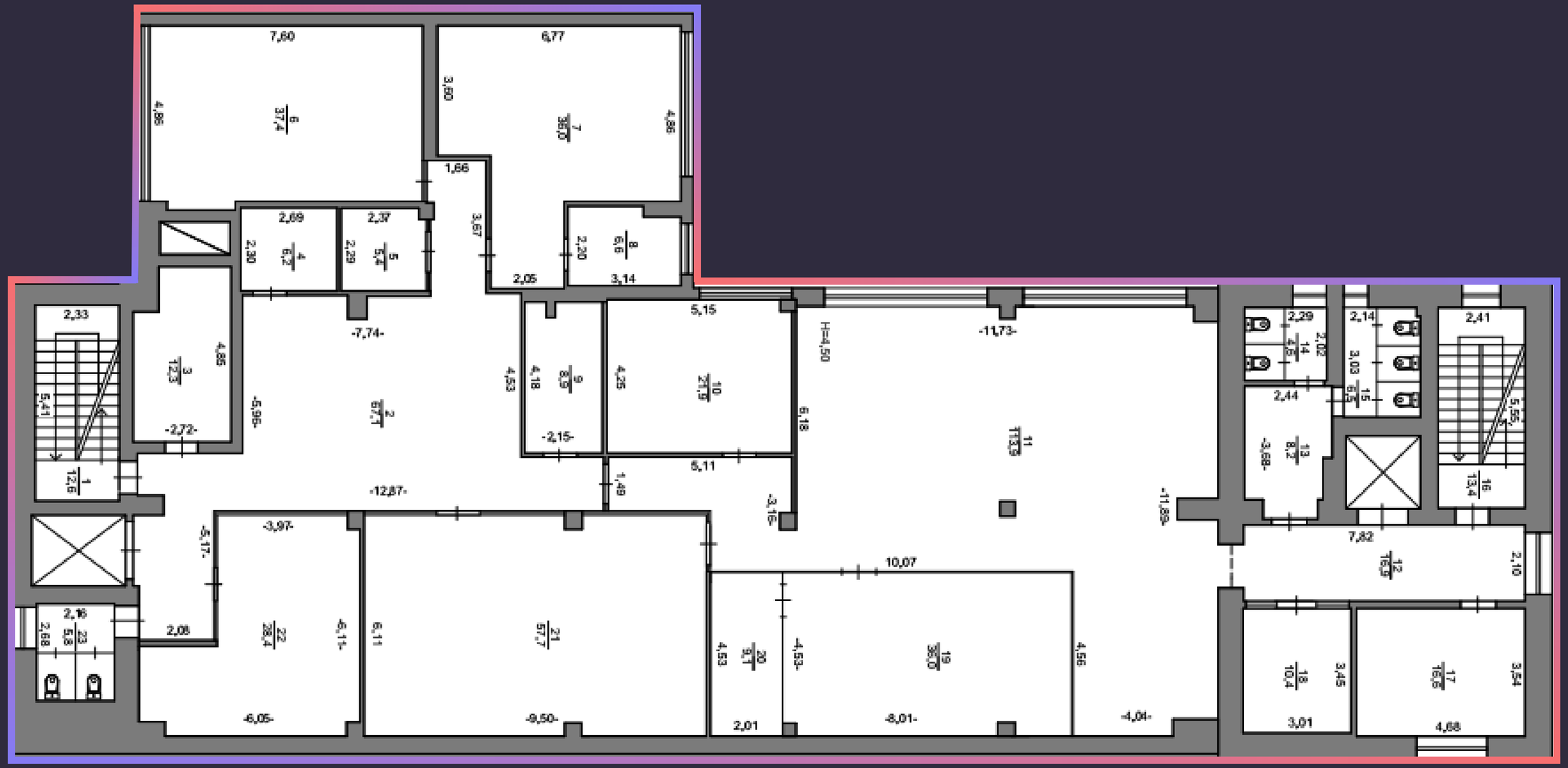
7,60
6,77
3,60
4,86
1,66
2,69
2,37
3,67
2,30
2,29
2,20
2,05
3,14
2,33
4,85
-7,74-
5,15
H=4,50
-11,73-
2,29
2,14
2,41
2,02
3,03
2,44
5,41
-2,72-
-5,96-
4,53
4,18
4,25
6,18
-2,15-
5,11
1,49
-12,87-
-3,16-
-11,89-
-3,97-
-5,17-
10,07
7,82
2,10
2,16
2,68
2,08
-6,11-
6,11
4,53
-4,53-
4,56
3,45
3,54
-6,05-
-9,50-
2,01
-8,01-
-4,04-
3,01
4,68